Her Hafta Cumartesi Günleri Çıkar
Sayı: 8 20 HAZİRAN 1964 50 Kuruş

ZIPZIP

7 den 77 ye kadar her gencin mecmuası

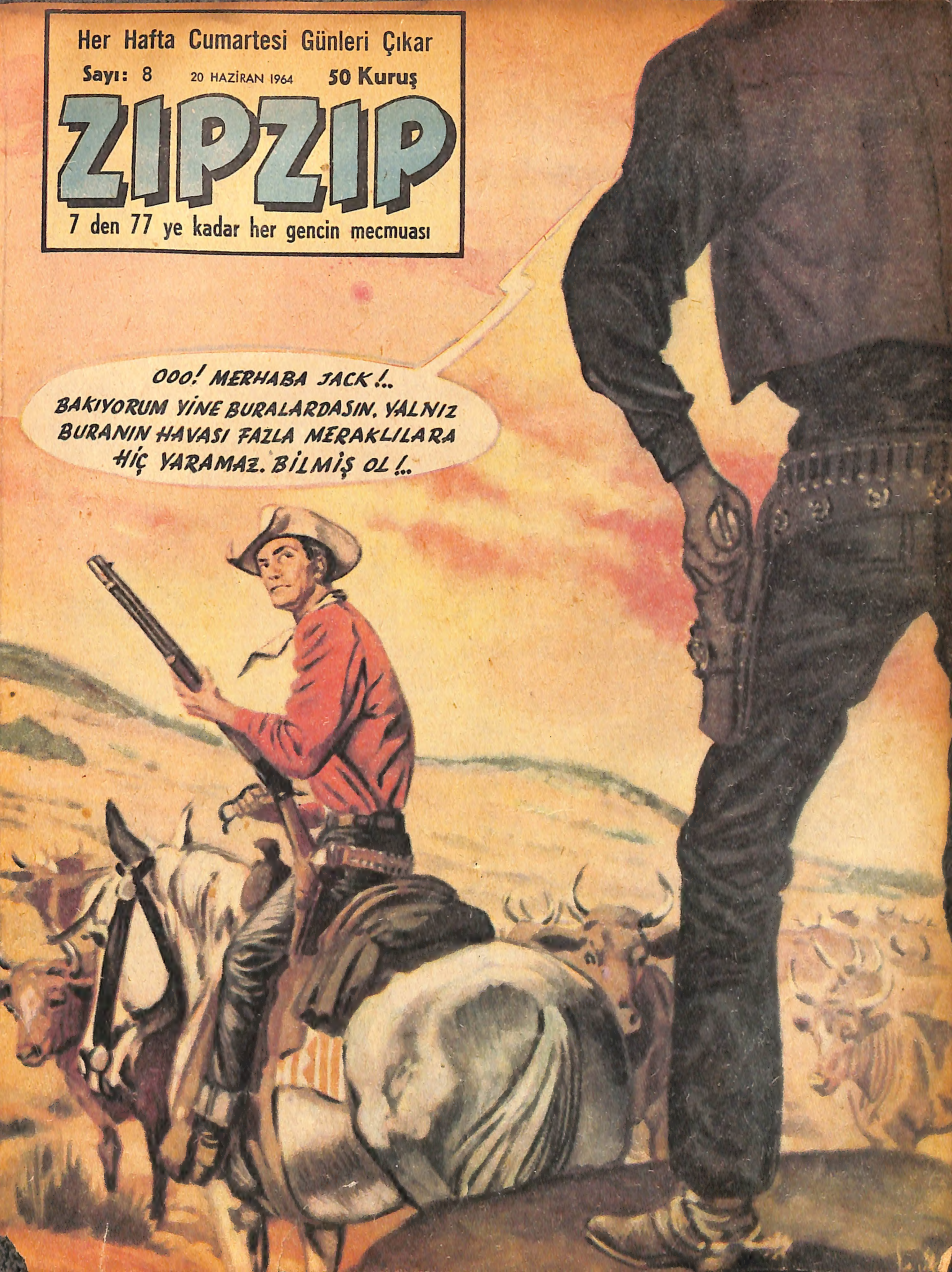

AY AY AY... GENE O BERBAT AĞRI... BİR DE SANA PAPARA VERMEĞE KALKIŞIYORDUM...
ESSO
GEÇER ŞİMDİ BABA! ÜZÜLME!..
AYY!
BÖBREK SANCISININ NE OLDUĞUNU BİLMEZSİN... ŞİMDİ ANNENE DE İŞ ÇIKACAK...
BİLİYORUM... ON BEŞ GÜN İŞ GÖREMEM. HELE AĞIR İŞLER...
ÜZME CANINI... BEN VARIM YA!..
MICHEL
BABA! N'OLDUN?
AYY!
BELİ TUTULDU KOCA PEHLİVANIN. ÜÇ KİŞİNİN ZOR KALDIRACAĞI ŞEYİ KALDIRINCA BÖYLE OLUR.
KENDİNİ HERKÜL SANIRSIN... BELİNE YÜN KUŞAĞI SAR, AYAKLARINI DA SICAK SUYA SOK. RUH'LA AĞRIYAN YERİNİ UĞARIZ.
YAĞLI BİR ŞEY VARDI, ONUNLA...
MASAJ İYİ GELİR BABA. GEÇEN GÜN ANTUVAN ADINDAK ARKADAŞIN KOL ADALESİ ZEDELENDİ. RUHLA BİR MASAJ YAPTIM İYİ GELDİ...
SEN Mİ UĞACAKSIN?
TABİİ BEN. BAY DÜMON MASAJ USULÜNÜ ÖĞRETTİ BANA...
ANNEN YAPSIN!..
VENSAN BENDEN DAHA KUVVETLİDİR. ZATEN MASAJI ÖĞRENMİŞ.
İNTİKAMINI DA ALMIŞ OLUR BENDEN!
İNTİKAM MI?.. ANLAMADIM HİÇ BİR ŞEY!
BIRAK ANNE ŞUNU!.. BABAM BENİMLE EĞLENİYOR.. ÇOCUK GİBİ OLDU!
ÇOCUK MU?.. DAHA DA KÜÇÜLTSENE... BEBEK DE! ŞU AĞRININ BENİ KIVRANDIRMAYACAĞINI BİLSEM!
15

ÖHÖ, ÖHHÖ, YOKSA PATAKLARMISIN BENİ!
N'OLUYORSUNUZ KUZUM?
OĞLUM BEN SANA DAYAKTAN BAHSETTİM Mİ
SEN GENE HAKKINI KULLAN BABA. ŞİMDİ BANYO DAİRESİNE GİDELİM...
AYY!
BABAM NİYE DAYAKTAN BAHSETTİ?..
BİLMEM... ŞAKA HERHALDE!..
DÜÜÜT...DÜÜT.
BENZİN İSTİYORLAR. YEMEKLERİNİZİ SOĞUK YİYECEKSİNİZ...
BANYO DAİRESİNDE...
UYYY...OF... KLAKSONU DUYMUYOR MUSUN?
KENDİNE BAK ŞİMDİ... İVON MEŞGUL OLUR O İŞLE...
BORCUMUZ NE KADAR?
YUVARLAK HESAP 30 LİRA.
İVON HEYECANLANMIŞTI.
7147 X 51
BAY MAZUİ'Yİ ARIYORUZ...ONUNLA BULUŞACAĞIZ DA... ADRESİ?..
KÖPRÜYÜ GEÇİNİZ, KARŞINIZA ŞATO ÇIKACAK. SAĞA SAPIN. VAVR CADDESİNDE...
MERSİ... ALLAHAISMARLADIK!
GÜLE GÜLE...
YOKSA O MU? NE KADAR DA BENZİYOR!
VRRIT
7147 X 51
İVON, HATIRLAYIP TANIMIŞTI... BAY MAZUİ'NİN ADRESİNİ SORAN MEŞHUR FUTBOLCU
REYMON KOPA!
DEVAMI GELECEK SAYIDA

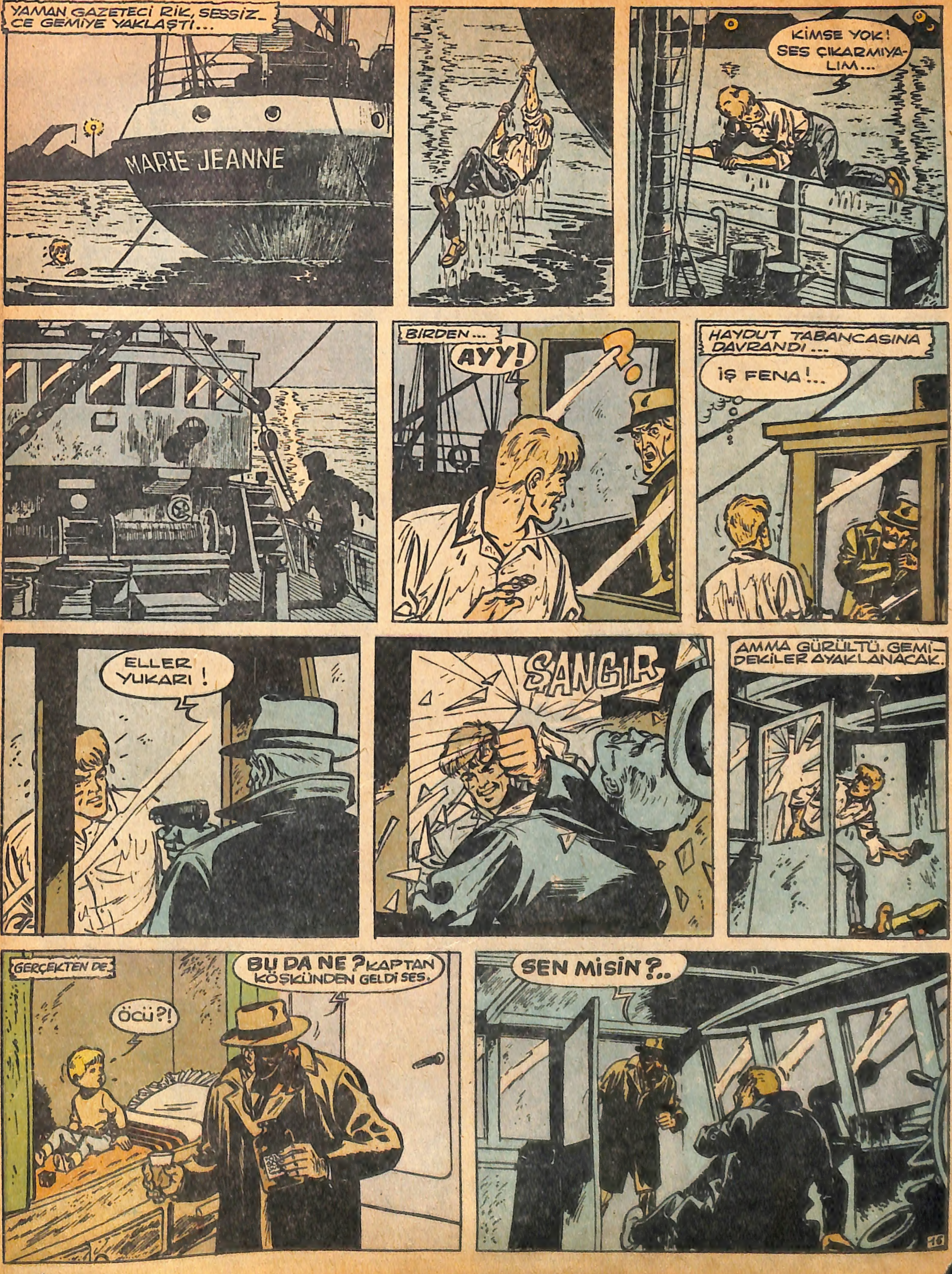
YAMAN GAZETECİ RİK, SESSİZ_
CE GEMİYE YAKLAŞTI...
MARİE JEANNE
KİMSE YOK! SES ÇIKARMIYA-LIM...
BİRDEN...
AYY!
HAYDUT TABANCASINA DAVRANDI...
İŞ FENA!..
ELLER YUKARI!
ŞANGIR
AMMA GÜRÜLTÜ. GEMİ-DEKİLER AYAKLANACAK.
GERÇEKTEN DE,
BU DA NE? KAPTAN KÖŞKÜNDEN GELDİ SES.
ÖCÜ?!
SEN MİSİN?..

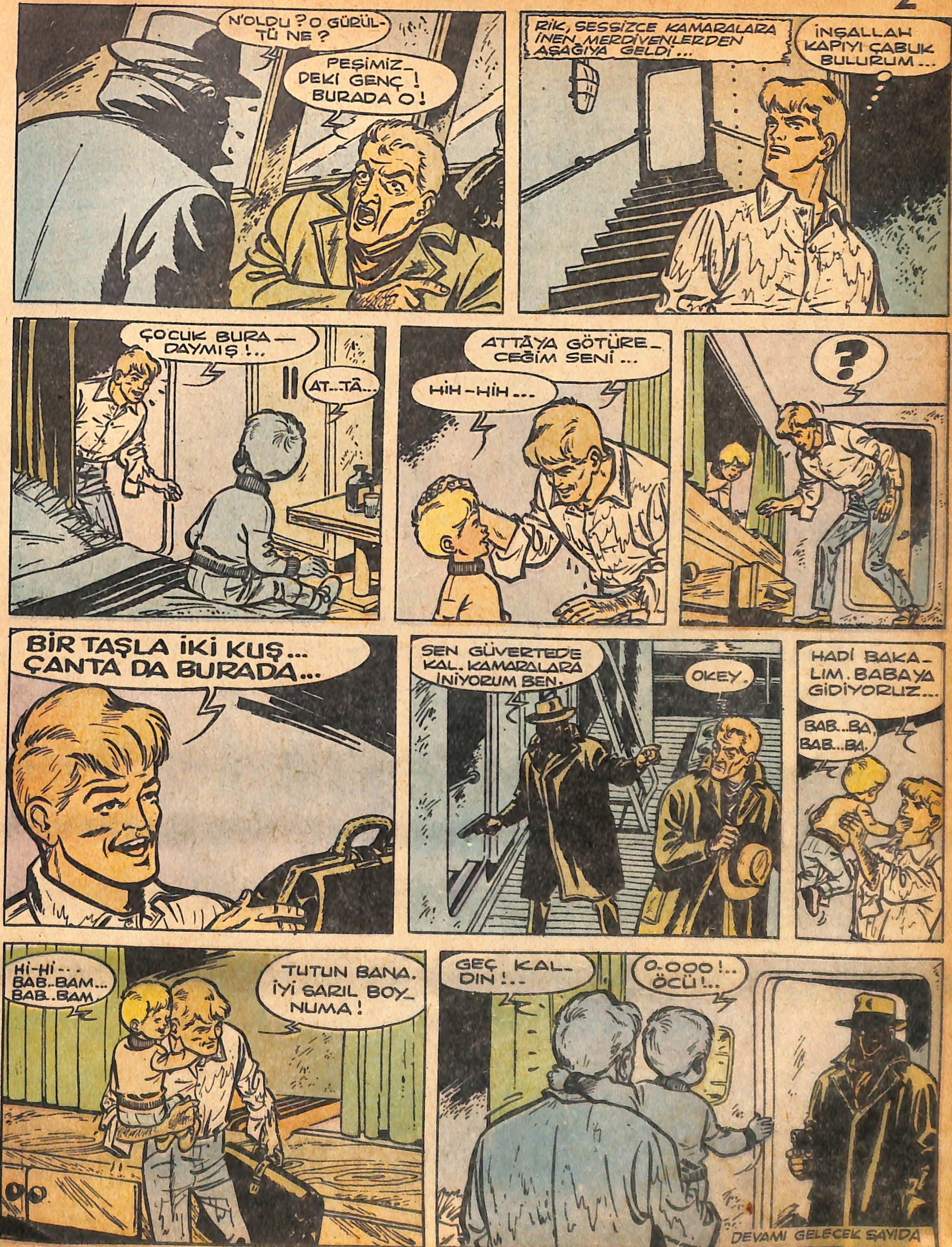
N'OLDU ? O GÜRÜLTÜ NE ?
PEŞİMİZDEKİ GENÇ ! BURADA O !
RİK, SESSİZCE KAMARALARA İNEN MERDİVENLERDEN AŞAĞIYA GELDİ...
İNŞALLAH KAPIYI ÇABUK BULURUM...
ÇOCUK BURADAYMIŞ !..
AT...TÂ...
ATTÂYA GÖTÜRECEĞİM SENİ...
HIH-HIH...
?
BİR TAŞLA İKİ KUŞ... ÇANTA DA BURADA...
SEN GÜVERTEDE KAL. KAMARALARA İNİYORUM BEN.
OKEY.
HADİ BAKALIM. BABAYA GİDİYORUZ...
BAB..BA. BAB...BA.
Hİ-Hİ... BAB..BAM... BAB..BAM
TUTUN BANA. İYİ SARIL BOYNUMA !
GEÇ KALDIN !..
O.OOO !.. ÖCÜ !..
DEVAMI GELECEK SAYIDA

Acar Jack'ın Maceraları

ŞU HERİFİ İYİ SEÇMEYE ÇALIŞALIM !..
ACAR CEK, BİRDEN HATIRLADI. MEKTUBU ALMAYA GELENİ TANIMIŞTI... " PERKINS " DİYORLARDI ONA... ASIL ADI JOZEF'Dİ. İKİ YIL ÖNCE MONTANA BANKASI SOYGUNUNA KATILMIŞ OLMAKTAN SUÇLUYDU...
O ZAMAN İNKÂR YOLUNA SAPMIŞTI. FAKAT ALEYHİNDEKİ DELİLLER ÇOK KUVVETLİYDİ. YA 15, YA 20 YILA MAHKÛM EDİLMİŞTİ ...
FAKAT SENATÖR VİLKİ ŞEFAATTE BULUNUP ONU KURTARMIŞTI. SENATÖRÜN GENİŞ ARAZİSİNDE MISIR EKİMİ YAPILIYORDU... BU HERİF DE O ÇİFTLİKTE ÇALIŞIYORDU...
GARİP, ÇOK GARİP İŞLER...
ALFREDO'YU BÜSBÜTÜN MERAKLANDIRMAK İÇİN ACAR CEK KASTEN GECİKİYORDU...
ZARARSIZ BİR KAÇ BIÇAK YARASI AÇALIM...
ACAR CEK BİR BOĞUŞMADAN ÇIKMIŞ GİBİYDİ...
İYİ OLDU. ŞİMDİ İNANACAKLAR.
DEVAMI GELECEK SAYIDA

ÜÇ KAFADARLAR

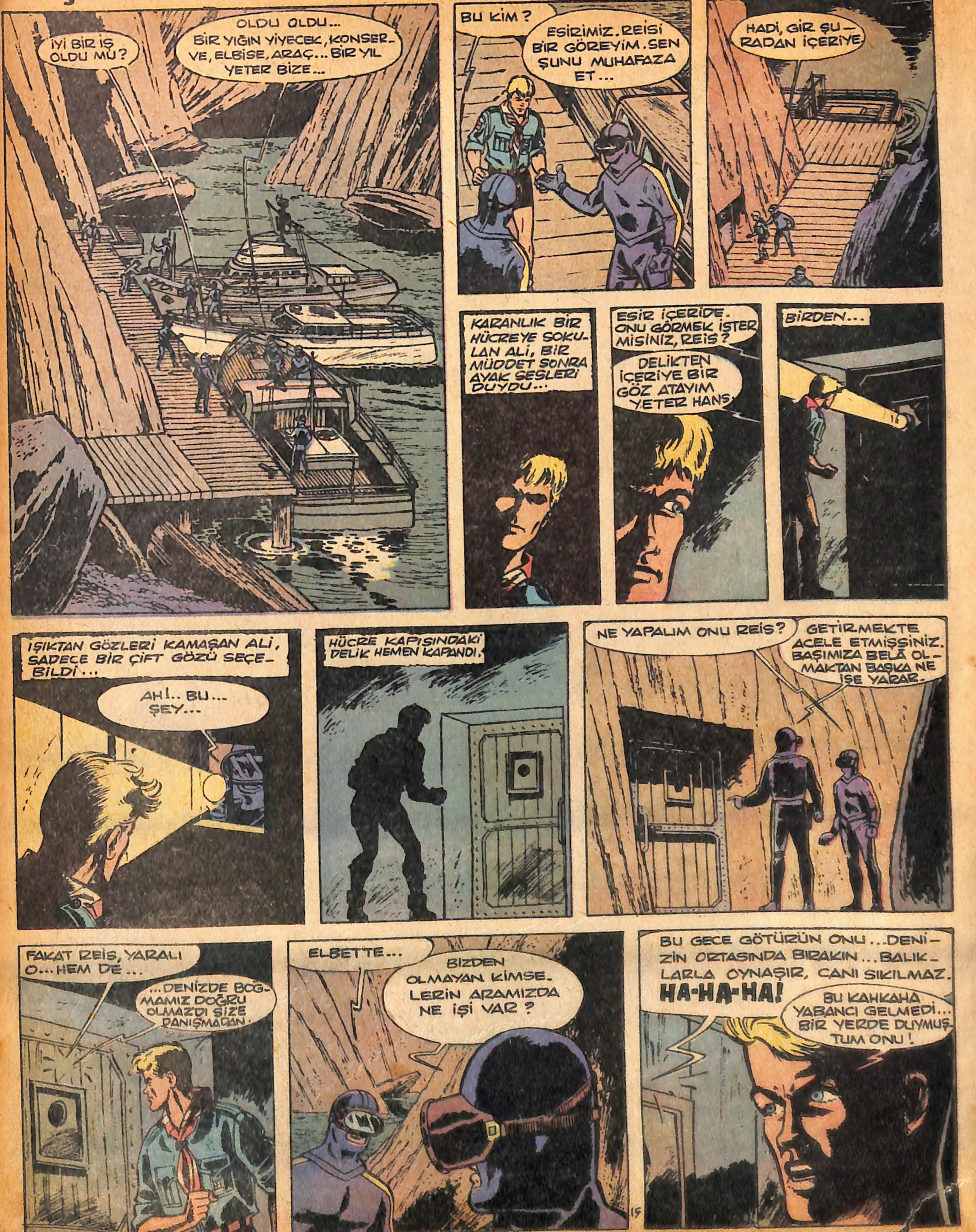

EVET, DUYMUŞTUM... AMA, NE ZAMAN VE NEREDE ?.. HATIRLIYAMIYORUM...
O DA BENİ TANIYOR OLMALI... AMA BANA ACIYACAK HAL YOK ONDA...
KAÇMANIN ÇARESİNE BAKMALI. HEM DE GECE OLMADAN ÖNCE...
KAÇMAK İÇİN ŞANS DA YOK. KAPI DUVAR GİBİ... YALNIZ BİR ÇARE VAR...
O SIRADA...
HANS, BİZİM ESİR NE OLDU?
O BELÂYI BAŞIMIZDAN ATMALI DİYOR REİS... HALBUKİ ZARARSIZ BİR ÇOCUK!
REİS HAKLI, HUYUNU BİLİRSİN. İŞLERİMİZİ KİMSENİN BİLMESİNİ İSTEMEZ!..
FAKAT O YAŞTA BİR ÇOCUK DENİZ ORTASINDA BIRAKILIR MI?
EN İYİSİ ŞEFE İTİRAZ ETMEMEK... BEN BURADA KALIP, ONA GÖZCÜLÜK EDEYİM...
ALİ, ARALIKTAN OLUP BİTENLERİ GÖZDEN KAÇIRMAMIŞTI...
HERİF YALNIZ KALDI... BİR DENEME YAPMALI.
ALDIK MI BAŞIMIZA BELÂYI ?
TAK TAK TAK
NE İSTİYORSUN ?
TAK TAK
ALİ BÜTÜN KUVVETİYLE KAPIYI YUMRUKLUYORDU...
KAFA ŞİŞİRİYOR ARTIK. SIRTIN KAŞINIYOR GALİBA SENİN!.. BİRAZ OKŞAMALI...
ŞU KAYIŞIN TADINA BAK BAKALIM...
DEVAMI GELECEK SAYIDA

GÖKLERDE DÜELLO

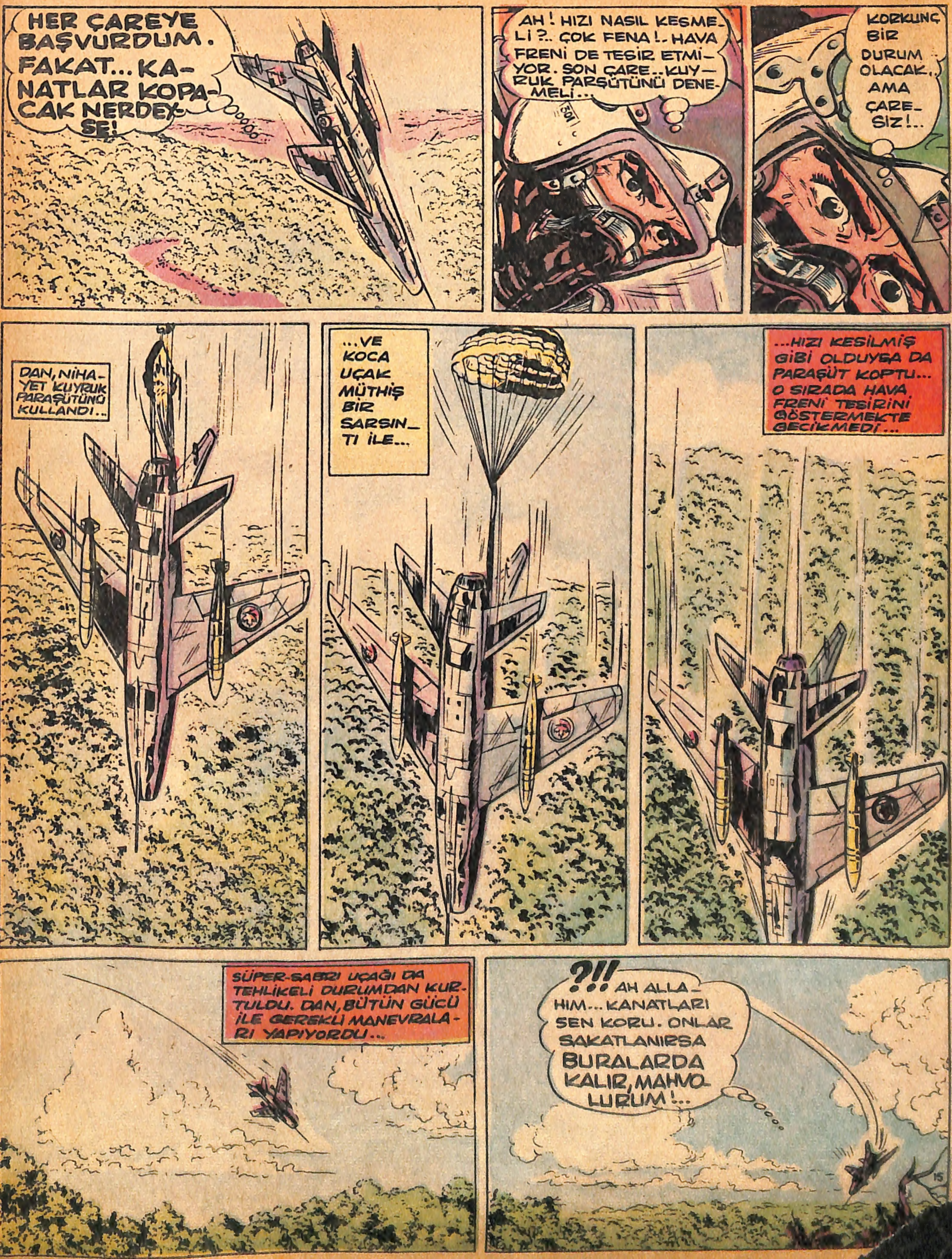

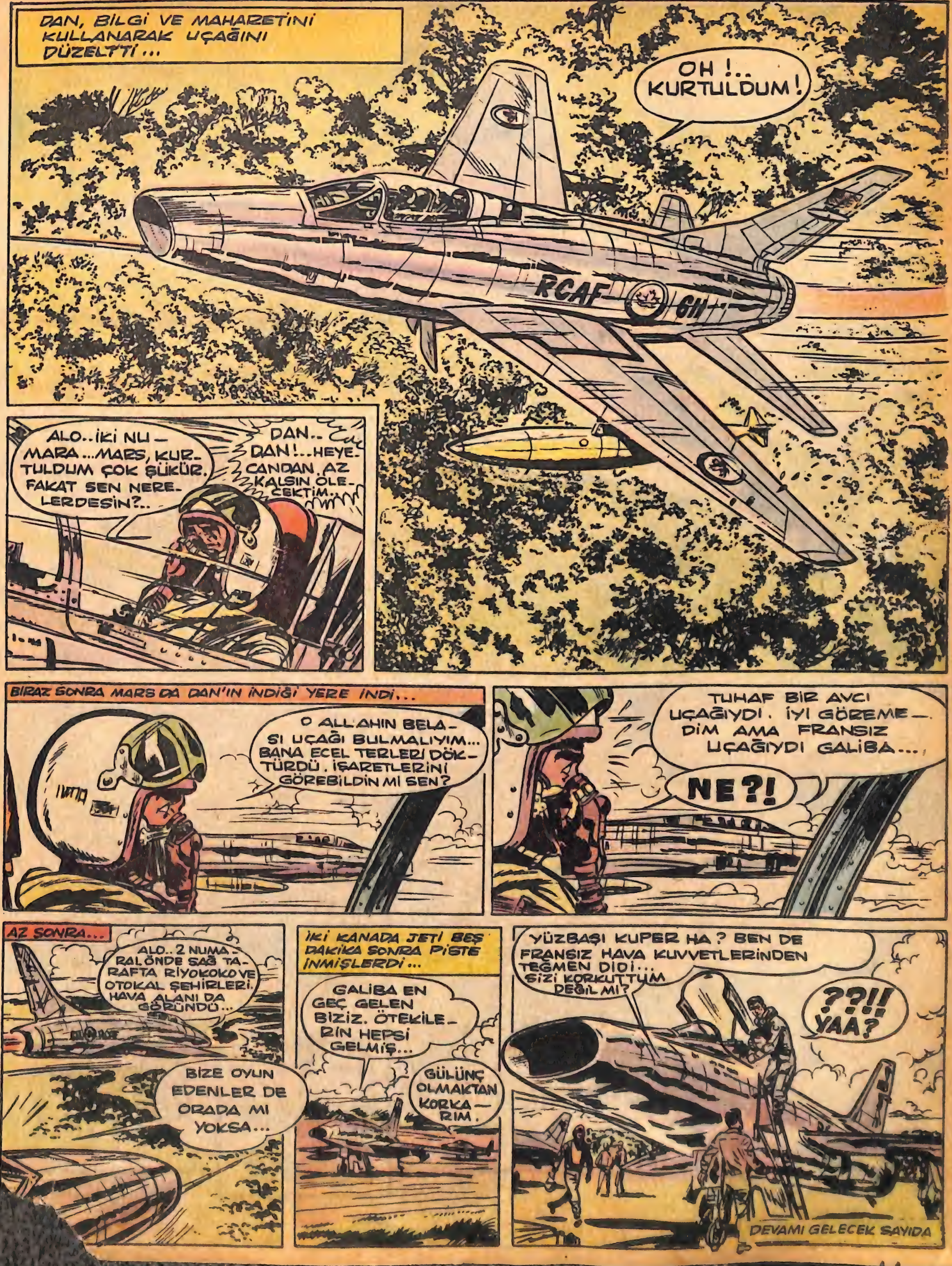
DAN, BİLGİ VE MAHARETİNİ KULLANARAK UÇAĞINI DÜZELTTİ...
OH !.. KURTULDUM !
RCAF 611
ALO..İKİ NUMARA...MARS, KURTULDUM ÇOK ŞÜKÜR. FAKAT SEN NERELERDESİN?..
DAN.. DAN!..HEYECANDAN AZ KALSIN ÖLECEKTİM..
BİRAZ SONRA MARS DA DAN'IN İNDİĞİ YERE İNDİ...
O ALLAHIN BELASI UÇAĞI BULMALIYIM... BANA ECEL TERLERİ DÖKTÜRDÜ. İŞARETLERİNİ GÖREBİLDİN Mİ SEN?
TUHAF BİR AVCI UÇAĞIYDI. İYİ GÖREMEDİM AMA FRANSIZ UÇAĞIYDI GALİBA...
NE?!
AZ SONRA...
ALO.. 2 NUMARALONDE SAĞ TARAFTA RİYOKOKO VE OTOKAL ŞEHİRLERİ. HAVA ALANI DA GÖRÜNDÜ...
BİZE OYUN EDENLER DE ORADA MI YOKSA...
İKİ KANADA JETİ BEŞ DAKİKA SONRA PİSTE İNMİŞLERDİ...
GALİBA EN GEÇ GELEN BİZİZ. ÖTEKİLERİN HEPSİ GELMİŞ...
GÜLÜNÇ OLMAKTAN KORKARIM.
YÜZBAŞI KUPER HA ? BEN DE FRANSIZ HAVA KUVVETLERİNDEN TEĞMEN DİDİ... SİZİ KORKUTTUM DEĞİL Mİ?
??!! YAA?
DEVAMI GELECEK SAYIDA

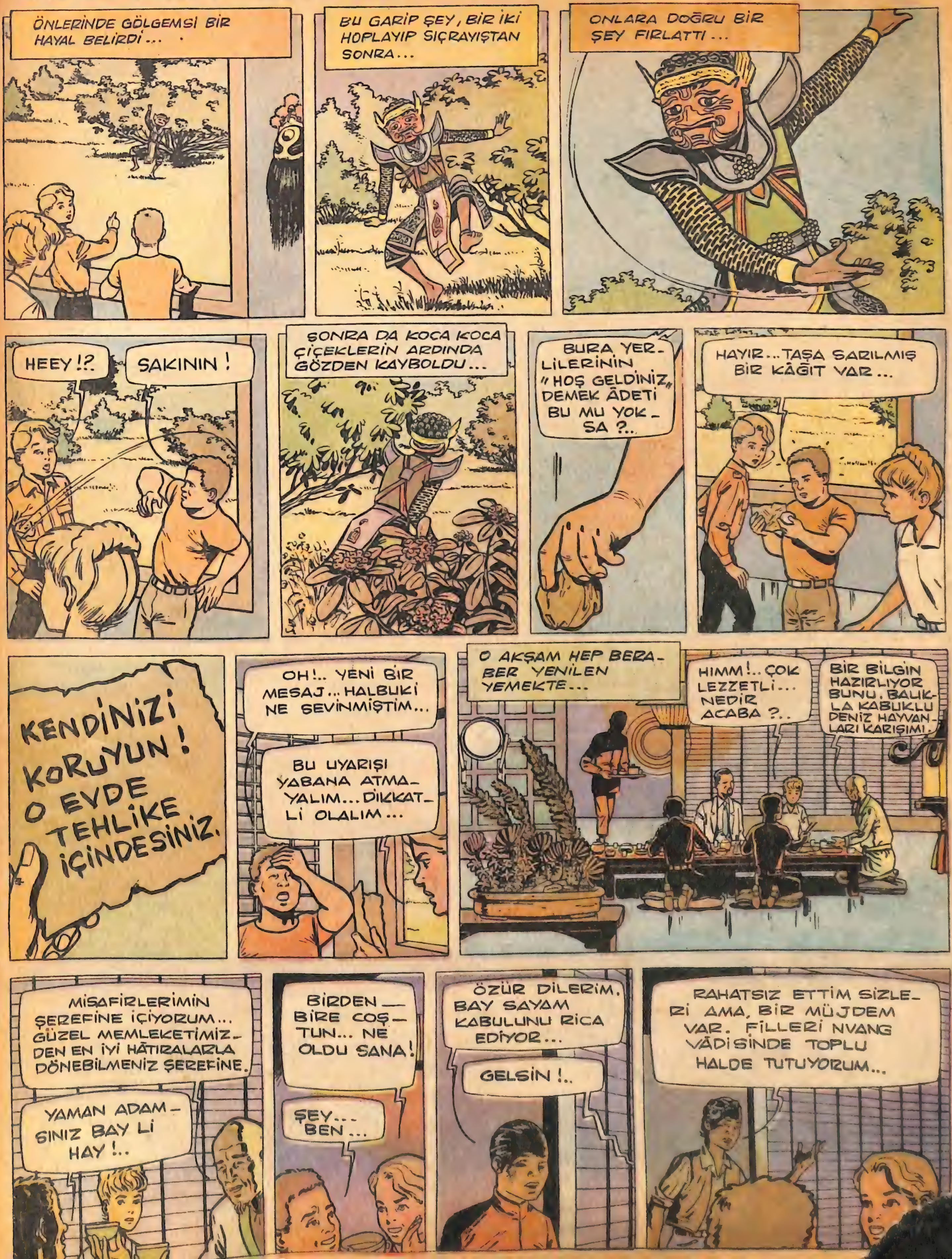
ÖNLERİNDE GÖLGEMSİ BİR HAYAL BELİRDİ...
BU GARİP ŞEY, BİR İKİ HOPLAYIP SIÇRAYIŞTAN SONRA...
ONLARA DOĞRU BİR ŞEY FIRLATTI...
HEEY !?
SAKININ !
SONRA DA KOCA KOCA ÇİÇEKLERİN ARDINDA GÖZDEN KAYBOLDU...
BURA YERLİLERİNİN "HOŞ GELDİNİZ" DEMEK ÂDETİ BU MU YOKSA ?..
HAYIR...TAŞA SARILMIŞ BİR KÂĞIT VAR...
KENDİNİZİ KORUYUN! O EVDE TEHLİKE İÇİNDESİNİZ.
OH!.. YENİ BİR MESAJ... HALBUKİ NE SEVİNMİŞTİM...
BU UYARIŞI YABANA ATMAYALIM... DİKKATLİ OLALIM...
O AKŞAM HEP BERABER YENİLEN YEMEKTE...
HIMM!.. ÇOK LEZZETLİ... NEDİR ACABA ?..
BİR BİLGİN HAZIRLIYOR BUNU. BALIKLA KABUKLU DENİZ HAYVANLARI KARIŞIMI.
MİSAFİRLERİMİN ŞEREFİNE İÇİYORUM... GÜZEL MEMLEKETİMİZDEN EN İYİ HÂTIRALARLA DÖNEBİLMENİZ ŞEREFİNE.
YAMAN ADAMSINIZ BAY Lİ HAY !..
BİRDEN BİRE COŞTUN... NE OLDU SANA !
ŞEY... BEN...
ÖZÜR DİLERİM. BAY SAYAM KABULUNU RİCA EDİYOR...
GELSİN !..
RAHATSIZ ETTİM SİZLERİ AMA, BİR MÜJDEM VAR. FİLLERİ NVANG VÂDİSİNDE TOPLU HALDE TUTUYORUM...

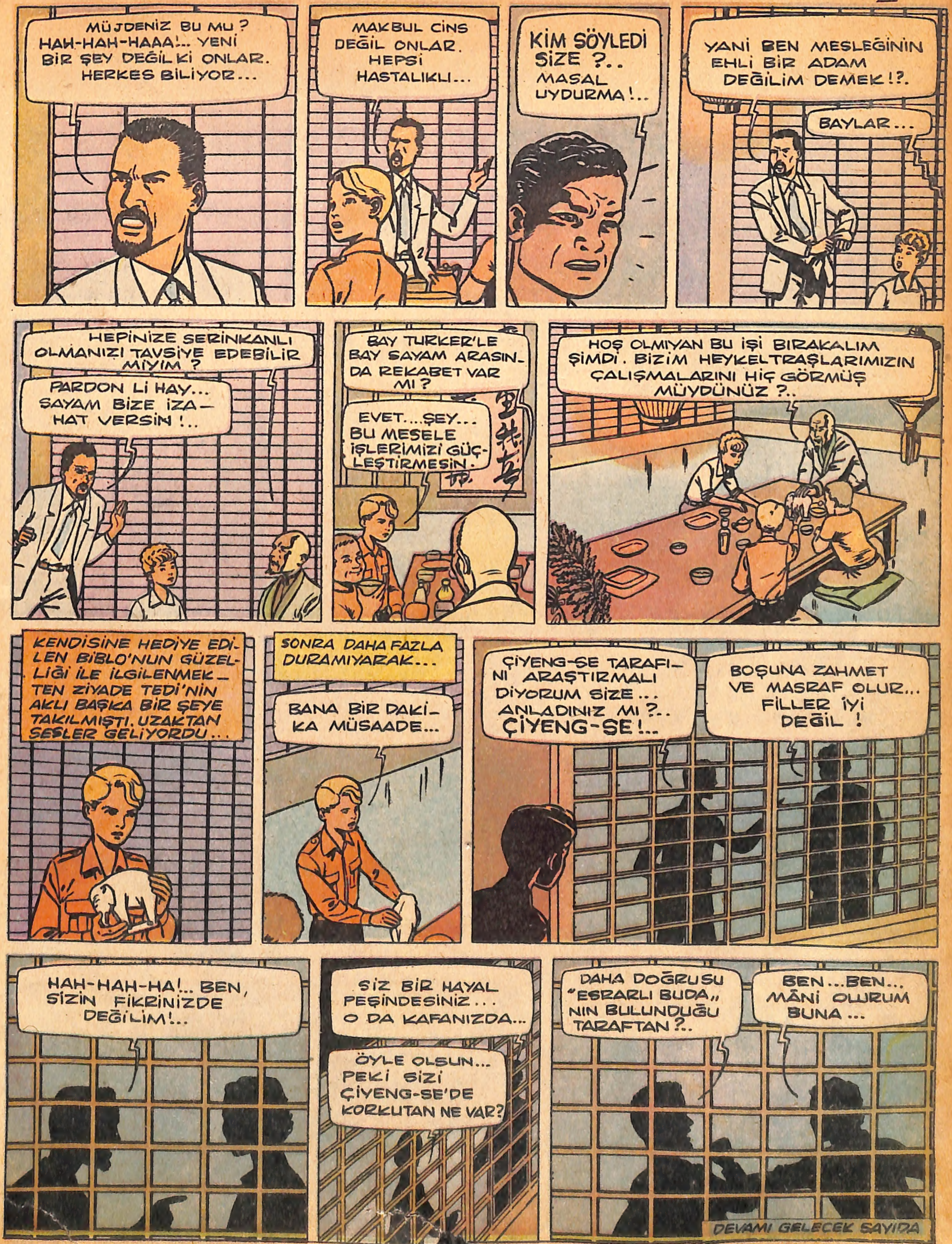
MÜJDENİZ BU MU ? HAH-HAH-HAAA!.. YENİ BİR ŞEY DEĞİL Kİ ONLAR. HERKES BİLİYOR...
MAKBUL CİNS DEĞİL ONLAR. HEPSİ HASTALIKLI...
KİM SÖYLEDİ SİZE ?.. MASAL UYDURMA!...
YANİ BEN MESLEĞİNİN EHLİ BİR ADAM DEĞİLİM DEMEK!?.
BAYLAR...
HEPİNİZE SERİNKANLI OLMANIZI TAVSİYE EDEBİLİR MİYİM ?
PARDON Lİ HAY... SAYAM BİZE İZA-HAT VERSİN!..
BAY TURKER'LE BAY SAYAM ARASIN-DA REKABET VAR MI ?
EVET....ŞEY... BU MESELE İŞLERİMİZİ GÜÇ-LEŞTİRMESİN.
HOŞ OLMIYAN BU İŞİ BIRAKALIM ŞİMDİ. BİZİM HEYKELTRAŞLARIMIZIN ÇALIŞMALARINI HİÇ GÖRMÜŞ MÜYDÜNÜZ ?..
KENDİSİNE HEDİYE EDİ-LEN BİBLO'NUN GÜZEL-LİĞİ İLE İLGİLENMEK-TEN ZİYADE TEDİ'NİN AKLI BAŞKA BİR ŞEYE TAKILMIŞTI. UZAKTAN SESLER GELİYORDU...
SONRA DAHA FAZLA DURAMIYARAK...
BANA BİR DAKİ-KA MÜSAADE...
ÇİYENG-SE TARAFI-NI ARAŞTIRMALI DİYORUM SİZE... ANLADINIZ MI ?.. ÇİYENG-SE!...
BOŞUNA ZAHMET VE MASRAF OLUR... FİLLER İYİ DEĞİL !
HAH-HAH-HA!... BEN, SİZİN FİKRİNİZDE DEĞİLİM!...
SİZ BİR HAYAL PEŞİNDESİNİZ... O DA KAFANIZDA...
ÖYLE OLSUN... PEKİ SİZİ ÇİYENG-SE'DE KORKUTAN NE VAR?
DAHA DOĞRUSU "ESRARLI BUDA„ NIN BULUNDUĞU TARAFTAN ?..
BEN...BEN... MÂNİ OLURUM BUNA...
DEVAMI GELECEK SAYIDA

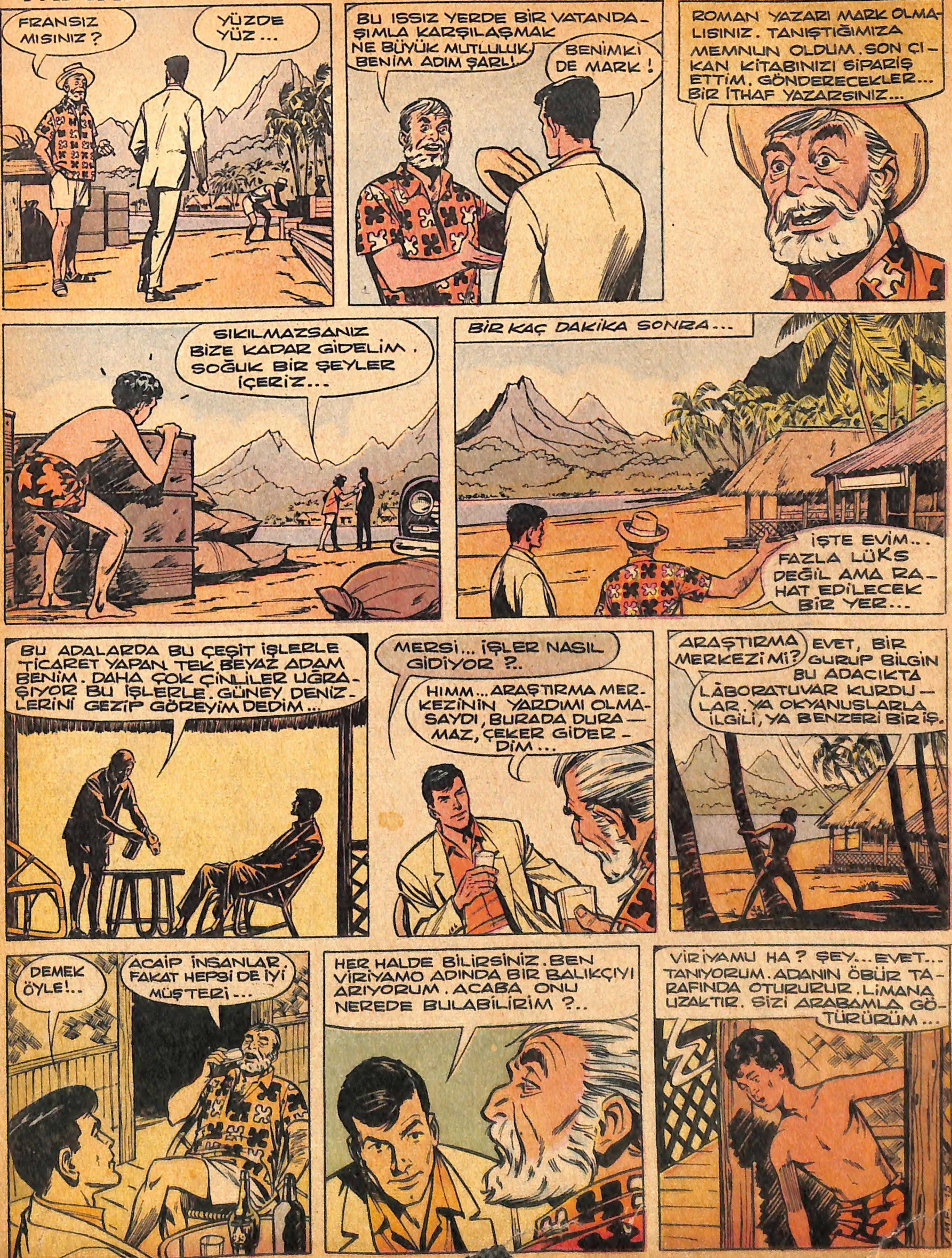
FRANSIZ MISINIZ ?
YÜZDE YÜZ ...
BU ISSIZ YERDE BİR VATANDAŞIMLA KARŞILAŞMAK NE BÜYÜK MUTLULUK. BENİM ADIM ŞARL!
BENİMKİ DE MARK !
ROMAN YAZARI MARK OLMALISINIZ. TANIŞTIĞIMIZA MEMNUN OLDUM. SON ÇIKAN KİTABINIZI SİPARİŞ ETTİM. GÖNDERECEKLER... BİR İTHAF YAZARSINIZ...
SIKILMAZSANIZ BİZE KADAR GİDELİM. SOĞUK BİR ŞEYLER İÇERİZ...
BİR KAÇ DAKİKA SONRA...
İŞTE EVİM... FAZLA LÜKS DEĞİL AMA RAHAT EDİLECEK BİR YER...
BU ADALARDA BU ÇEŞİT İŞLERLE TİCARET YAPAN TEK BEYAZ ADAM BENİM. DAHA ÇOK ÇİNLİLER UĞRAŞIYOR BU İŞLERLE. GÜNEY DENİZLERİNİ GEZİP GÖREYİM DEDİM...
MERSİ... İŞLER NASIL GİDİYOR ?..
HIMM... ARAŞTIRMA MERKEZİNİN YARDIMI OLMASAYDI, BURADA DURAMAZ, ÇEKER GİDERDİM...
ARAŞTIRMA MERKEZİ Mİ?
EVET, BİR GURUP BİLGİN BU ADACIKTA LÂBORATUVAR KURDULAR. YA OKYANUSLARLA İLGİLİ, YA BENZERİ BİR İŞ.
DEMEK ÖYLE!..
ACAİP İNSANLAR. FAKAT HEPSİ DE İYİ MÜŞTERİ...
HER HALDE BİLİRSİNİZ. BEN VİRİYAMO ADINDA BİR BALIKÇIYI ARIYORUM. ACABA ONU NEREDE BULABİLİRİM ?..
VİRİYAMU HA ? ŞEY... EVET... TANIYORUM. ADANIN ÖBÜR TARAFINDA OTURURUR. LİMANA UZAKTIR. SİZİ ARABAMLA GÖTÜRÜRÜM...

İÇKİLERİMİZ YARIDA KALACAK AMA, HEMEN HAREKET ETMELİYİZ. YOLUMUZ BİR SAAT SÜRER...
BİR BUÇUK SAAT SONRA...
ŞARL, ALTTAN GÜREŞİYOR BENİMLE BURAYA GELDİĞİMDEN BERİ. BENİ UYUTMAK NİYETİNDE. ÇOK İHTİYATLI DAVRANMALIYIM...
BURADAN ÖTEYE YOL YOK... YAYAN GİDECEĞİZ...
BİR DÜZLÜĞE GELDİK. GÖRÜNÜRDE EV MEV YOK.
EVET BAY MARK... BURALARI TAMAMİYLE ISSIZDIR!
İSTEDİĞİM YER.
NE DEMEK İSTİYORSUNUZ?
„AKBABA„-NIN EMRİNE UYARAK GETİRDİM SİZİ BURALARA! ANLIYORSUNUZ HERHALDE!..
O SIRADA MARK'IN DİKKATİNİ BİRŞEY ÇEKTİ...
BİRİSİ SİNSİ SİNSİ SOKULUYOR ARKADAN. ONU VAKİT KAZANMAK İÇİN OYALAMALI...
KENDİNİZE GELİN DOSTUM... BENİM BURAYA GELİŞİMDEN ŞEFLERİNİZİN HABERİ VAR. BAŞIMA BİR HAL GELİRSE VAY ONLARDAN ÇEKECEKLERİNİZE...
ROMANCI OLDUĞUNUZDAN ZENGİN BİR HAYAL KUDRETİNİZ VAR. SİZİ ORTADAN KALDIRMAK O KADAR KOLAY Kİ.. ŞU KAYALARIN ÜZERİNDEN DENİZE YUVARLAYIP, İŞE BİR KAZA SÜSÜ VERMEK...
GARİP BİR GÜRÜLTÜ ÜZERİNE HAYDUT GERİYE DÖNDÜ...
KRAK
TAM SIRASI!
BİR EL TABANCA SESİ ORTALIĞI ÇINLATTI...
GRAVV!..
DEVAMI GELECEK SAYIDA

HIZLI İLE BİLGİÇ

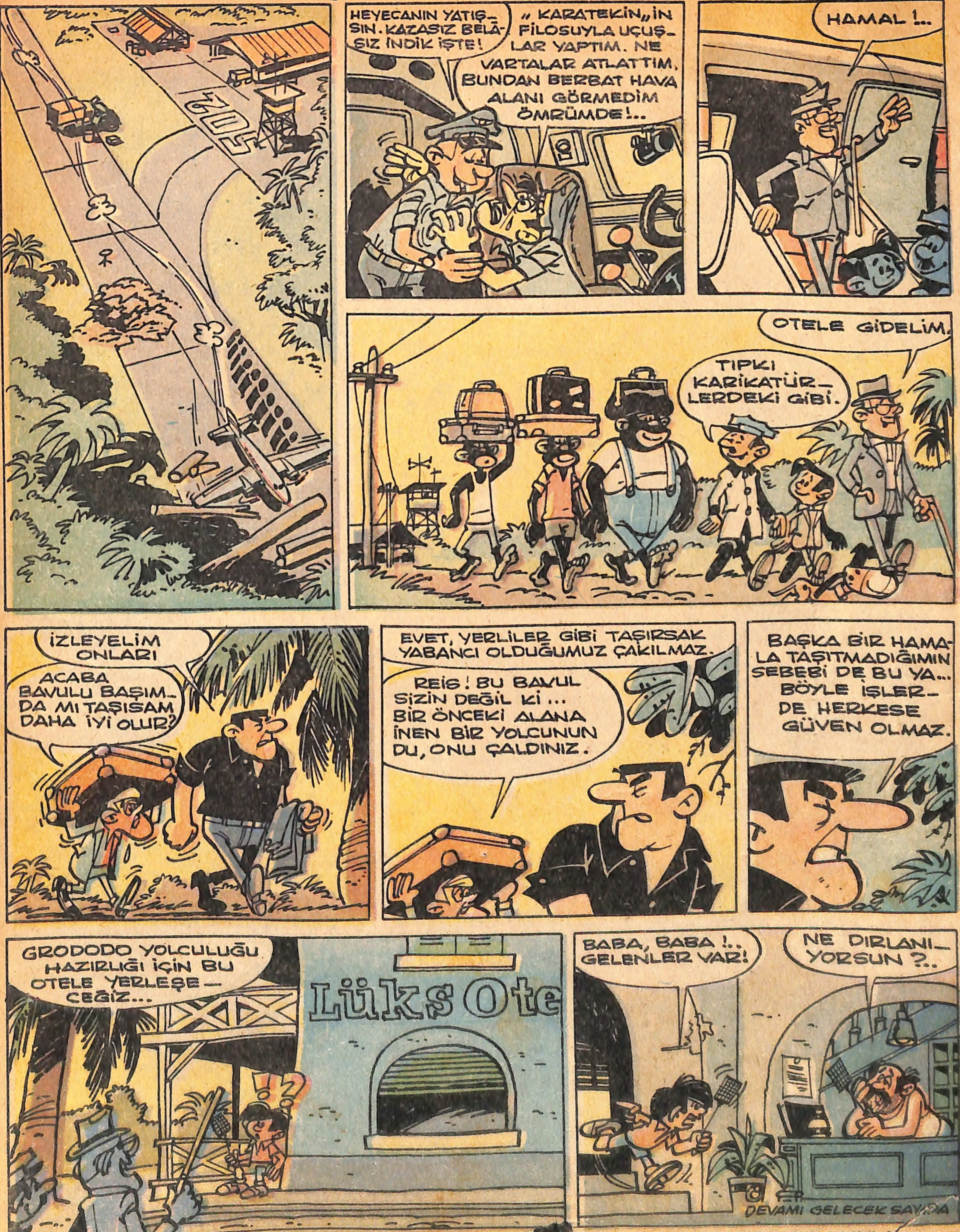

...7 İstanbul BASILDIĞI YER: Web Ofset İleri Matbaacılık A.Ş. S... mavi YAZI İş. Md. Arslan Baran ABONE: Senelik 24, 6 Aylık 12, 3 Aylık 6 liradı